



Cobertura	Plan 1	Plan2
Muerte Accidental	\$ 10.000.000	\$ 50.000.000
Incapacidad total y permanente	\$ 10.000.000	\$ 50.000.000
Desmembración accidental	\$ 10.000.000	\$ 50.000.000
Rotura de huesos por accidente	No incluida	\$ 1.500.000
Reembolso de gastos médicos por accidente	No incluida	\$ 1.000.000
Renta para gastos de hogar por muerte accidental	No incluida	\$ 2.000.000
Asistencia medica Hogar	Incluida	Incluida
Asistencia ayudante personal	Incluida	Incluida
Asistencia medica	Incluida	Incluida
Auxilio por muerte por Covid 19	No incluida	\$ 500.000
Asistencia Ambulancia 2 evento en la vigencia	Incluida	No incluida
Prima Anual	\$ 150.000	\$ 400.000

Edades de ingreso y permanencia

Edad mínima de ingreso para todas las coberturas **18 años**.

Cobertura	Edad máxima de ingreso	Edad de permanencia
Muerte Accidental Incapacidad total y permanente Desmembración accidental Renta para gastos de hogar por muerte accidental Rotura de huesos por accidente Reembolso de gastos medicos por Accidente	75 años	85 años
Auxilio por fallecimiento por covid	75 años	80 años

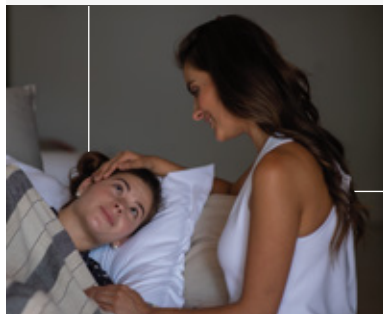

Contigo **DÍA A DÍA**



 | palig.com

PAN AMERICAN LIFE
 DE COLOMBIA
 COMPANIA DE SEGUROS, S.A.
Compañía miembro de Pan American Life Insurance Group

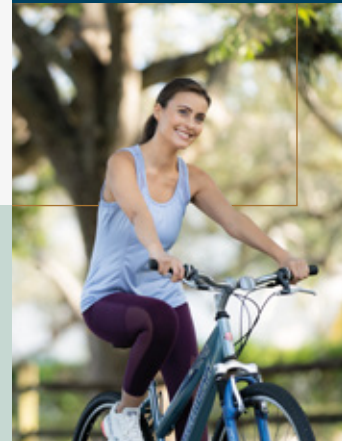

Seguro de Accidentes Personales

Protección en todo momento

VIGILADO por SUPERINTENDENCIA FINANCIERA DE COLOMBIA

ExcelCredit

Nuestras Coberturas



Accidentes Personales

Pan-American Life entrega la indemnización a los beneficiarios en caso de muerte a causa de un accidente.

Ejemplos:

- Fallecimiento en accidente de tránsito
- Fallecimiento por una caída
- Fallecimiento accidente laboral



Incapacidad total y permanente

Pan-American Life entrega la indemnización al asegurado en vida, en caso de pérdida del 50% o superior de la capacidad laboral.

Ejemplo:

A causa de un accidente el asegurado queda cuadrapléjico.



Desmembración accidental

Pan-American Life entrega la indemnización al asegurado en caso de pérdida de alguna parte del cuerpo a causa de un accidente, según la siguiente tabla:

1. Pérdida de ambas manos 100%
2. Pérdida de ambos pie 100%
3. Pérdida de una mano junto con la de un pie 100%
4. Pérdida de una mano, o de un pie junto con la pérdida total e irreparable de la visión de un ojo 100%
5. Pérdida total e irreparable de la visión de ambos ojos 100%
6. Enajenación Mental incurable causada por daño orgánico o estructural

demostrable por medios clínicos. 100%

7. Pérdida de una mano 50%
8. Pérdida de un pie 50%
9. Pérdida de la visión de un ojo 50%
10. Pérdida total e irreparable del habla. 50%
11. Sordera total e incurable de la audición de ambos oídos 50%
12. Pérdida de los dos falanges del dedo pulgar de una de las manos 15%
13. Pérdida de las tres falanges del dedo índice de una de las manos 10%
14. Pérdida total de cualquier otro dedo de las manos 6%
15. Pérdida total del dedo gordo del pie 5%
16. Pérdida total de cualquier otro dedo del pie 4%



Rotura de huesos por accidente

Si a consecuencia de un accidente, le provoque al asegurado una fractura y éste deba ser sometido a:

- Tratamiento médico
- Intervención quirúrgica
- Hospitalización
- Servicios de enfermería
- Medicinas y estudios de laboratorio

Pan-American Life, previa comprobación, reembolsará hasta el monto de **\$1.500.000**



Reembolso de gastos médicos

Si a consecuencia de un accidente el asegurado requiera: asistencia médica, quirúrgica, farmacéutica, hospitalaria u odontológica.

Pan-American le reembolsará hasta el monto de **\$1.000.000**



Renta para gastos del hogar

Si a consecuencia de un accidente el asegurado fallece

Pan-American Life pagará la suma de **\$2.000.000** para subsanar gastos del hogar



Auxilio por muerte por Covid-19

En caso de fallecimiento a consecuencia de contagio de SARS CoV 2 (Covid-19)

Pan-American Life pagará a sus beneficiarios un bono por valor de **\$500.000**



Servicio de ambulancia

En caso de que el asegurado sufra un accidente o presente una enfermedad súbita donde se evidencie una urgencia vital y amerite la atención en un centro asistencial con previa autorización de Pan-American Life, se coordinará y cubrirá el costo del traslado en ambulancia terrestre hasta la clínica, hospital o centro médico de la red de prestadores más cercana. Máximo 2 eventos en la vigencia.

ASISTENCIAS

Servicio	Subservicio	Cobertura	Eventos
Asistencia médica en el hogar	Handy Man	\$150,000	3
	Plomería	\$100,000	2
	Cerrajería	-	2
Asistencia médica ayudante personal	Orientación médica telefónica	SL	SL
	Servicio de acompañamiento a cualquier diligencia	\$120,000	1
	Exámenes básicos	\$120,000	2
Asistencia médica	Orientación médica telefónica	SL	SL
	Médico a domicilio por emergencia	\$100,000	3
	Enfermera a domicilio para procedimientos básicos	\$120,000	2
	Mensajería para recoger exámenes médicos	\$100,000	2